



Ayuntamiento de
Toledo

Inventario de Caminos Municipales del Término de Toledo

COD. DEL CAMINO: 30.

NOMBRE: CAMINO DEL TEJAR.

CORESPONDENCIA CON EL ANTERIOR INVENTARIO:

Camino nº 21, Camino del Tejar.

LONGITUD TOTAL: 2.555,361 ml.

EMPLAZAMIENTO:

INICIO: X 423.428,670 – Y 4.417.134,557

FINAL: X 425.569,679 – Y 4.417.916,043

CATASTRALES:

POLIGONO	PARCELA	P.K.
28	9003	0 / 1+373
28	9004	1+373 / 1+400
28	9010	1+400 / FIN

El camino se encuentra en el noreste del término municipal, el firme está compuesto por tierra compactada, el estado en que se encuentra es regular, sin cunetas y la vegetación invadiendo el firme, tanto en la zona centra como en los laterales, por alcance de ramas de arbustos. El tránsito con coche se hace difícil y podría realizarse con vehículo de dos ruedas o andando.

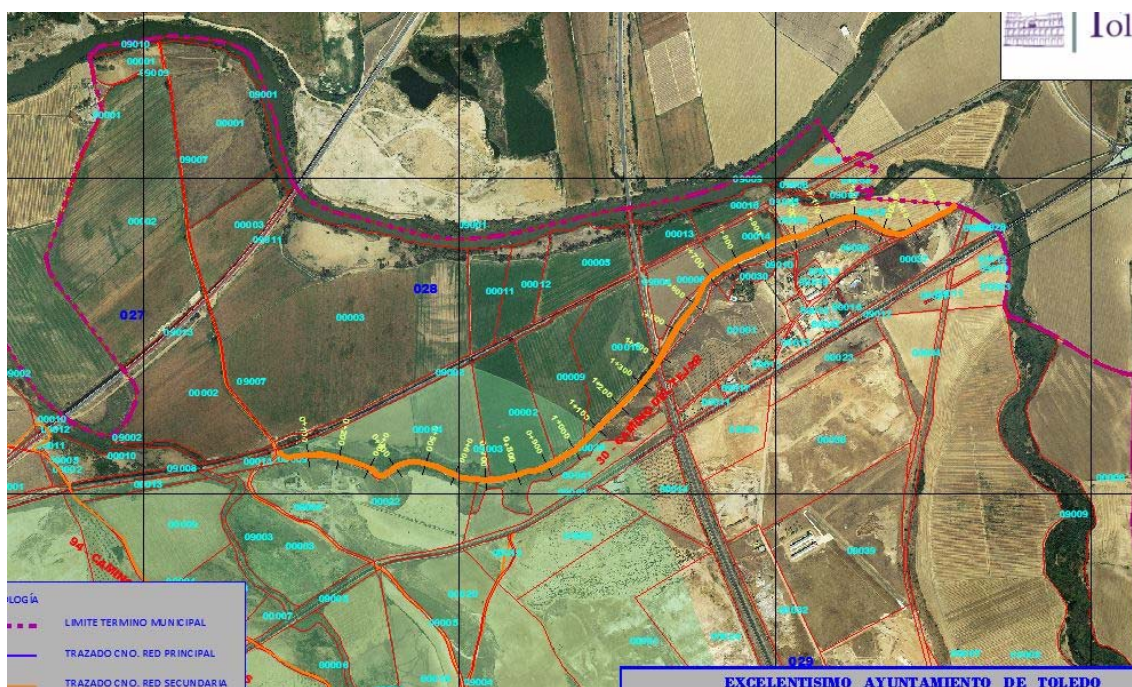

FOTOS:

